

**Πρακτική Άσκηση στην  
Περιεγχειρητική ΤΕΕ/ΤΤΕ & στην  
Ηχογραφία Πνευμόνων**

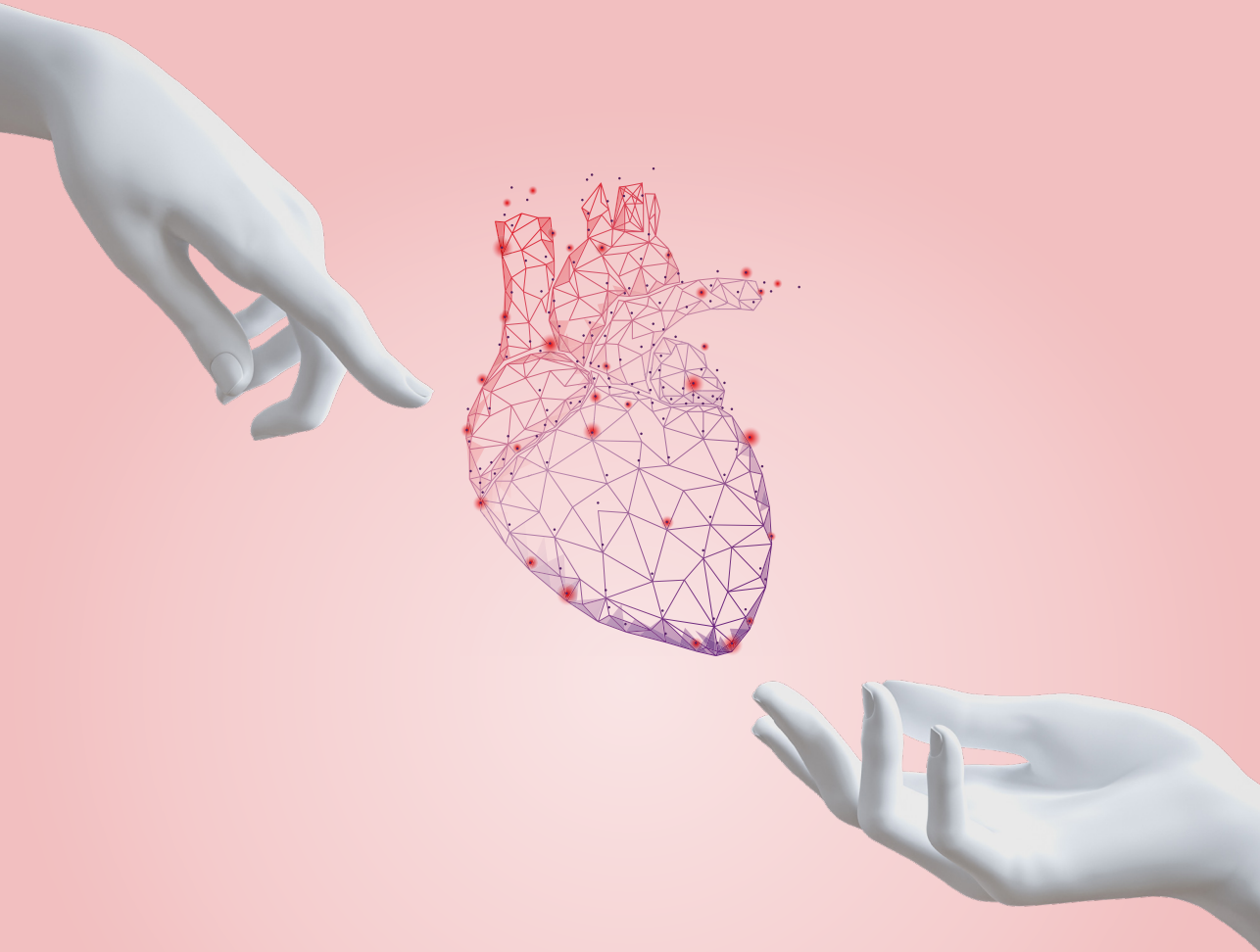

## **A. Βασικές λήψεις, τοπογραφική ανατομία Βαλβίδων, τοιχώματα LV/RV-κατανομή αιμάτωσης (ΤΕΕ/ΤΤΕ) & Ηχογραφία Πνευμόνων**

Ημερομηνίες & Χώρος Διεξαγωγής: 24-25/01/2025 & 21-22/02/2025,  
Αίθουσα Προσομοίωσης

### **1<sup>η</sup> Ημέρα-Διαθωρακική Ηχοκαρδιογραφία-Ηχογραφία Πνευμόνων**

Συντονιστές: Δημήτριος Τσιάπρας-Πηνελόπη Κούκη

09:00 - 09:30	Εισαγωγή στην προσομοίωση <b>Δημήτριος Τσιάπρας</b>
09:30 - 10:30	Πρακτική άσκηση <b>Πηνελόπη Κούκη / Ελένη Τζατζάκη</b>
10:30 - 11:30	Πρακτική άσκηση <b>Ελένη Τζατζάκη / Πηνελόπη Κούκη</b>
11:30 - 12:00	Διάλειμμα καφέ - φαγητό
12:00 - 13:00	Πρακτική άσκηση <b>Θεοδόσιος Σαραντέας / Πηνελόπη Κούκη</b>
13:00 - 14:00	Πρακτική άσκηση <b>Ελένη Τζατζάκη / Πηνελόπη Κούκη</b>
14:00 - 14:30	Διάλειμμα καφέ
14:30 - 17:00	Ηχογραφία πνευμόνων: τοπογραφική ανατομία, φυσιολογική εξέταση, παθολογικά ευρήματα
14:30 - 15:30	<b>Πηνελόπη Κούκη / Μαρίνα Μπαλανίκα</b>
15:30 - 16:30	<b>Ελένη Τζατζάκη / Πηνελόπη Κούκη</b>
16:30 - 17:00	<b>Μαρίνα Μπαλανίκα / Αρετή Φαλάρα</b>

### **2<sup>η</sup> Ημέρα-Διοισοφάγειος Ηχοκαρδιογραφία**

Συντονιστριες: Μαρίνα Μπαλανίκα-Θεοφανή Αντωνίου

09:00 - 09:30	Εισαγωγή στην προσομοίωση <b>Μαρίνα Μπαλανίκα / Θεοφανή Αντωνίου</b>
09:30 - 10:30	Πρακτική άσκηση <b>Θεοφανή Αντωνίου / Μαρίνα Μπαλανίκα</b>
10:30 - 11:30	Πρακτική άσκηση <b>Μαρίνα Μπαλανίκα / Χρήστος Αποστολίδης</b>
11:30 - 12:00	Διάλειμμα καφέ
12:00 - 13:00	Πρακτική άσκηση <b>Αρετή Φαλάρα / Γεώργιος Γκαντίνας</b>
13:00 - 14:00	Πρακτική άσκηση <b>Παναγιώτης Φτικός / Βλάσιος Καραγεώργος</b>
14:00 - 15:00	Πρακτική άσκηση <b>Ηλίας Κόζιακας / Κωνσταντίνα Κολώνια</b>

## **B. Μιτροειδής βαλβίδα παθολογία/Αορτική βαλβίδα παθολογία/TAVI, παθολογία θωρακικής αορτής**

Χώρος & Ημερομηνίες Διεξαγωγής: Αίθουσα Προσομοίωσης, 28-29/03/2025

& Αίθουσα Στέλιος Παπαδημητρίου, 16-17/05/2025

### **1<sup>η</sup> ΗΜΕΡΑ-Μιτροειδής βαλβίδα-Παθολογία**

Συντονίστριες: **Θεοφανή Αντωνίου-Μαρίνα Μπαλανίκα**

09:00 - 09:30	Εισαγωγή στην προσομοίωση <b>Θεοφανή Αντωνίου / Μαρίνα Μπαλανίκα</b>
09:30 - 10:30	Πρακτική άσκηση <b>Μαρίνα Μπαλανίκα / Χρήστος Αποστολίδης</b>
10:30 - 11:30	Πρακτική άσκηση <b>Αρετή Φαλάρα / Βλάσιος Καραγεώργος</b>
11:30 - 12:00	Διάλειμμα καφέ
12:00 - 13:00	Πρακτική άσκηση <b>Ηλίας Κόζιακας / Γεώργιος Γκαντίνας</b>
13:00 - 14:00	Πρακτική άσκηση <b>Παναγιώτης Φτίκος / Αρετή Φαλάρα</b>
14:00 - 15:00	Πρακτική άσκηση <b>Θεοφίλη Κούση / Γεώργιος Γκαντίνας</b>

### **2<sup>η</sup> Ημέρα-Αορτική βαλβίδα-Παθολογία/TAVI, Παθολογία Θωρακικής Αορτής**

Συντονίστριες: **Μαρίνα Μπαλανίκα-Θεοφανή Αντωνίου**

09:00 - 09:30	Εισαγωγή στην προσομοίωση <b>Μαρίνα Μπαλανίκα / Αρετή Φαλάρα</b>
09:30 - 10:30	Πρακτική άσκηση <b>Θεοφανή Αντωνίου / Γεώργιος Γκαντίνας</b>
10:30 - 11:30	Πρακτική άσκηση <b>Μαρίνα Μπαλανίκα / Βλάσιος Καραγεώργος</b>
11:30 - 12:00	Διάλειμμα καφέ
12:00 - 13:00	Πρακτική άσκηση <b>Παναγιώτης Φτίκος / Κωνσταντίνα Κολώνια</b>
13:00 - 14:00	Πρακτική άσκηση <b>Παναγιώτης Φτίκος / Ηλίας Κόζιακας</b>
14:00 - 15:00	Πρακτική άσκηση <b>Αρετή Φαλάρα / Γεώργιος Γκαντίνας</b>

**Λήψεις Διοισφαγείου (ΤΕΕ) σε Ασθενείς με Συγγενείς Καρδιοπάθειες-Πρακτική Άσκηση**  
Ημερομηνία & Χώρος Διεξαγωγής: 15/05/2025, Αίθουσα Στέλιος Παπαδημητρίου  
Συντονίστρια: **Θεοφίλη Κούση**

09:00 - 09:30	Εισαγωγή στην περιεχειρητική χρήση των υπερήχων σε παιδιατρικούς και ενήλικες ασθενείς με συγγενή καρδιοπάθεια. Εφαρμογές – Περιορισμοί <b>Θεοφίλη Κούση</b>
09:30 - 11:00	Μεσοκοιλιακό διάφραγμα – πνευμονικές φλέβες. Συχνότερα συναντούμενες ανωμαλίες. Πρακτική άσκηση. <b>Θεοφίλη Κούση/Βλάσιος Καραγεώργος</b>
11:00 - 11:20	Διάλειμμα καφέ
11:20 - 13:00	Μεσοκοιλιακό διάφραγμα – Δεξιά κοιλία. Ελλείματα – αποφρακτικές βλάβες. Πρακτική άσκηση. <b>Θεοφίλη Κούση/Γεώργιος Γκαντίνας</b>
13:00 - 13:45	Διάλειμμα για φαγητό
13:45 - 15:45	Πνευμονική Αρτηρία – Αορτή. Αξιολόγηση – Συνηθέστερες ανωμαλίες. Πρακτική Άσκηση <b>Γεώργιος Γκαντίνας/Βλάσιος Καραγεώργος</b>
13:45 - 16:00	Διάλειμμα καφέ
16:00 - 17:00	Παραδείγματα με Σύμπλοκες Συγγενείς Καρδιοπάθειες Διαγνωστικό Quiz <b>Θεοφίλη Κούση</b>

## Οργανωτική Επιτροπή

### **Πρόεδρος:**

**Μπαλανίκα Μαρίνα**, Αναπληρώτρια Διευθύντρια, Τμήμα Αναισθησιολογίας, Ωνάσειο Νοσοκομείο

### **Μέλη:**

**Αντωνίου Θεοφανή**, Διευθύντρια Ιατρικής Υπηρεσίας, Συντονίστρια Διευθύντρια Τμήμα Αναισθησιολογίας, Ωνάσειο Νοσοκομείο

**Καραγεώργος Βλάσιος**, Επιμελητής Β΄ Αναισθησιολόγος, Τμήμα Αναισθησιολογίας, Ωνάσειο Νοσοκομείο

**Κούση Θεοφίλη**, Αναπληρώτρια Διευθύντρια, Τμήμα Αναισθησιολογίας, Ωνάσειο Νοσοκομείο

**Κόζιακας Ηλίας**, Επιμελητής Β΄ Αναισθησιολόγος, Τμήμα Αναισθησιολογίας, Ωνάσειο Νοσοκομείο

**Κολώνια Κωνσταντίνα**, Εξειδικευόμενη Αναισθησιολόγος, Μονάδα Εντατικής Θεραπείας, ΓΝΑ «Ο Ευαγγελισμός»

**Τζατζάκη Ελένη**, Εξειδικευόμενη Καρδιολόγος, Μονάδα Εντατικής Θεραπείας, ΓΝΑ «Ο Ευαγγελισμός»

**Φαλάρα Αρετή**, Επιμελήτρια Β΄ Αναισθησιολόγος, Τμήμα Αναισθησιολογίας, Ωνάσειο Νοσοκομείο

**Φτίκος Παναγιώτης**, Επιμελητής Β΄ Αναισθησιολόγος, Τμήμα Αναισθησιολογίας, Ωνάσειο Νοσοκομείο

## Επιστημονική Επιτροπή

### Πρόεδρος:

**Αντωνίου Θεοφανή**, Διευθύντρια Ιατρικής Υπηρεσίας, Συντονίστρια Διευθύντρια Τμήμα Αναισθησιολογίας, Ωνάσειο Νοσοκομείο

### Μέλη:

**Γκαντίνας Γεώργιος**, Μετεκπαιδευόμενος Αναισθησιολόγος, Τμήμα Αναισθησιολογίας, Ωνάσειο Νοσοκομείο

**Καραγεώργος Βλάσιος**, Επιμελητής Β΄ Αναισθησιολόγος, Τμήμα Αναισθησιολογίας, Ωνάσειο Νοσοκομείο

**Κόζιακας Ηλίας**, Επιμελητής Β΄ Αναισθησιολόγος, Τμήμα Αναισθησιολογίας, Ωνάσειο Νοσοκομείο

**Κολώνια Κωνσταντίνα**, Εξειδικευόμενη Αναισθησιολόγος, Μονάδα Εντατικής Θεραπείας, ΓΝΑ «Ο Ευαγγελισμός»

**Κούση Θεοφίλη**, Αναπληρώτρια Διευθύντρια, Τμήμα Αναισθησιολογίας, Ωνάσειο Νοσοκομείο

**Μπαλανίκα Μαρίνα**, Αναπληρώτρια Διευθύντρια, Τμήμα Αναισθησιολογίας, Ωνάσειο Νοσοκομείο

**Τζατζάκη Ελένη**, Εξειδικευόμενη Καρδιολόγος, Μονάδα Εντατικής Θεραπείας, ΓΝΑ «Ο Ευαγγελισμός»

**Τσιάπρας Δημήτριος**, Αναπληρωτής Διευθυντής, Τμήμα Μη Επεμβατικής Καρδιολογίας, Ωνάσειο Νοσοκομείο

**Φαλάρα Αρετή**, Επιμελήτρια Β΄ Αναισθησιολόγος, Τμήμα Αναισθησιολογίας, Ωνάσειο Νοσοκομείο

**Φτίκος Παναγιώτης**, Επιμελητής Β΄ Αναισθησιολόγος, Τμήμα Αναισθησιολογίας, Ωνάσειο Νοσοκομείο

## Προσκεκλημένοι Ομιλητές

**Αποστολίδης Χρήστος**, Αναισθησιολόγος, Όμιλος «Υγεία»

**Κούκη Πηνελόπη**, Διευθύντρια Τμήμα Αναισθησιολογίας, Γενικό Νοσοκομείο Νικαίας «Άγιος Παντελεήμων»

**Σαραντέας Θεοδόσιος**, Καθηγητής Αναισθησιολογίας, Γενικό Πανεπιστημιακό Νοσοκομείο «Αττικόν»

## Πληροφορίες-Εγγραφές

Το Σεμινάριο Υπερηχοκαρδιογραφίας ολοκληρώνεται σε δύο διήμερα. Οι συμμετέχοντες θα πρέπει να δηλώσουν την προτίμησή τους κατά την εγγραφή. Το Σεμινάριο για τους Ασθενείς με Συγγενείς Καρδιοπάθειες είναι μονοήμερο και θα πραγματοποιηθεί μόνο την 15 Μαΐου 2025.

Κατά τις εγγραφές, θα τηρηθεί σειρά προτεραιότητας.

Οι εγγραφές γίνονται μέσω του συνδέσμου που βρίσκεται στην ιστοσελίδα του Ωνάσειου Νοσοκομείου [www.onasseio.gr](http://www.onasseio.gr).

### Πληροφορίες για το κόστος εγγραφής:

κα Αντωνία Τούτουζα,

☎ 210 94 93 212, ✉ [toutouza@ocsc.gr](mailto:toutouza@ocsc.gr)

### Πληροφορίες: Τμήμα Εκπαίδευσης

κα Μαρία Μεϊδάνη,

☎ 210 94 93 706, ✉ [training@ocsc.gr](mailto:training@ocsc.gr)

### Οργάνωση Σεμιναρίου:

Γραφείο Επικοινωνίας με τον/την Πολίτη,

κα Αλεξάνδρα Μηριασούλη,

☎ 210 94 93 188, ✉ [pr@ocsc.gr](mailto:pr@ocsc.gr)

Θα χορηγηθούν European CME Credits

Μόρια Συνεχιζόμενης Εκπαίδευσης  
(ECMECs) από την EUMS/EACCME.

---

### Χώρος διεξαγωγής

Χώρος προσομοίωσης (2ος όροφος) & Αίθουσα  
«Στέλιος Παπαδημητρίου», (7ος όροφος), Ωνάσειο Νοσοκομείο,  
Λ. Συγγρού 356, 176 74 Καλλιθέα

### Υπό την αιγίδα:

